



PREFEITURA MUNICIPAL DE SÃO THOMÉ DAS LETRAS – MG

Praça Barão de Alfenas, nº100 – Centro – São Thomé das Letras – MG
CEP: 37.418-000 – Telefax: (35)3237-1223 – CNPJ: 18.008.920/0001-11

LOCALIZAÇÃO GOOGLE EARTH

Conveniente: Prefeitura Municipal de São Thomé das Letras-MG.

Objeto: Calçamento da estrada da Serrinha

Contrato de Repasse OPERAÇÃO nº 1068.290-09 – SICONV nº892834/2019

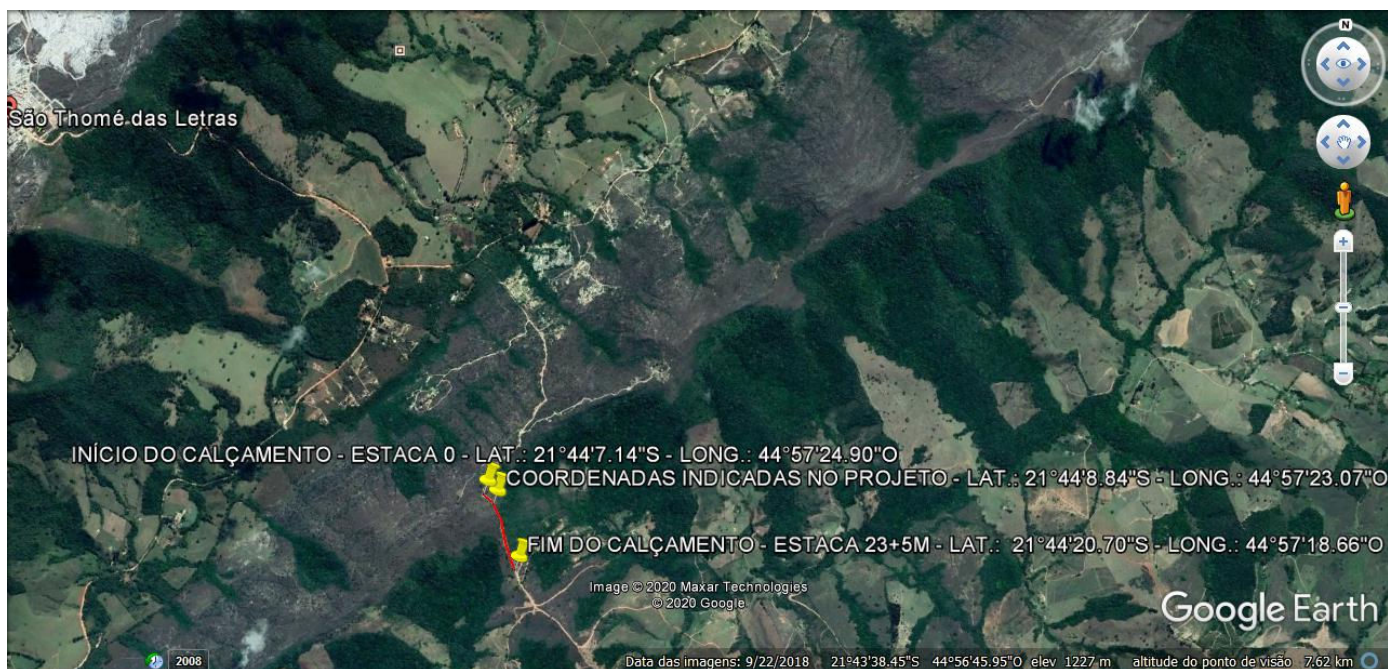

São Thomé das Letras-MG, 05 de março de 2020.

Clifford Peterle Rezende
Engenheiro Civil – CREAMG 56.477/D
R. T. Prefeitura Municipal de São Thomé das Letras-MG

Tomé Reis Alvarenga
Prefeito Municipal de São Thomé das Letras-MG