



PREFEITURA MUNICIPAL DE SÃO THOMÉ DAS LETRAS

Praça Barão de Alfenas, 21 - Centro
São Thomé das Letras - MG - Cep.: 37418-000
Telefax.: (35) 3237-1223 - Tels.: (35) 3237-1225 - 3237-1278
CNPJ.: 18.008.920/0001-11
Email.: gabineteprefeitostl@tricolor.com.br



<p>Vista do Pico do Pião, da na estrada para cachoeira Ricarda</p>	<p>vista da rua cidade ao fundo o pico do pião</p>
<p>Vista da cidade da mineração ao fundo pico do pião</p>	<p>vista do pico do pião no bairro rural da divisa</p>
<p>Vista do portão da Copedra (zona urbana) ao fundo pico do pião</p>	<p>Vista do pico do pião no bairro rural da mata</p>



PREFEITURA MUNICIPAL DE SÃO THOMÉ DAS LETRAS

Praça Barão de Alfenas, 21 - Centro
São Thomé das Letras - MG - Cep.: 37418-000
Telefax.: (35) 3237-1223 - Tels.: (35) 3237-1225 - 3237-1278
CNPJ.: 18.008.920/0001-11
Email.: gabineteprefeitostl@tricolor.com.br



Nicolau Antonio Facchinetti. 1876
Acervo: Museu Nacional de Belas Artes do Rio de Janeiro

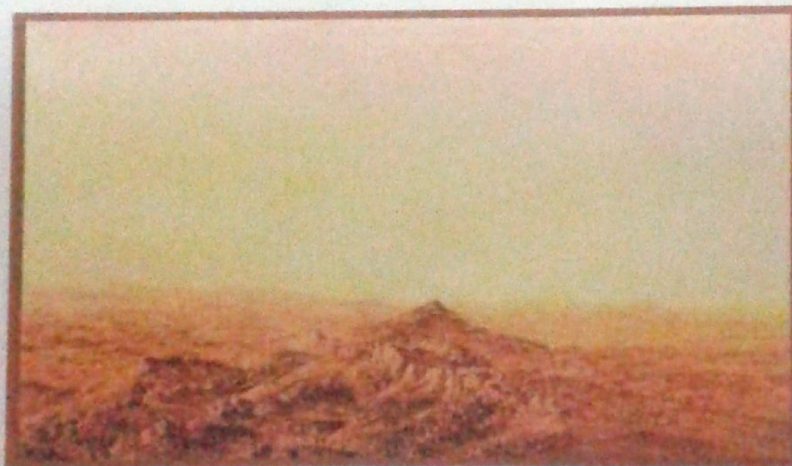

Nicolau Antonio Facchinetti. Óleo sobre tela, 0,52 X 0,92 m, s/d
Acervo: Museu de Belas Artes, Rio de Janeiro

Levantamento: Luan Ariel S. V. dos Santos e Elias Rosa Data: 09/01/2010

Elaboração: Luan Ariel S. V. dos Santos Data: 09/01/2010

Revisão: Carla Alfonsina D'Auria Data: 10/01/2010.